Правительство Москвы

ДЕПАРТАМЕНТ ПО ДЕЛАМ ГРАЖДАНСКОЙ ОБОРОНЫ, ЧРЕЗВЫЧАЙНЫМ СИТУАЦИЯМ И ПОЖАРНОЙ БЕЗОПАСНОСТИ ГОРОДА МОСКВЫ

КУПАЙТЕСЬ ТОЛЬКО В РАЗРЕШЕННЫХ МЕСТАХ!

ЕДИНЫЙ ТЕЛЕФОН ЭКСТРЕННЫХ СЛУЖБ «112»

ПРАВИТЕЛЬСТВО МОСКВЫ

ДЕПАРТАМЕНТ ПО ДЕЛАМ ГРАЖДАНСКОЙ ОБОРОНЫ, ЧРЕЗВЫЧАЙНЫМ СИТУАЦИЯМ И ПОЖАРНОЙ БЕЗОПАСНОСТИ ГОРОДА МОСКВЫ

ЗАПРЕЩЕНО НЫРЯТЬ В ВОДУ!

ЕДИНЫЙ ТЕЛЕФОН ЭКСТРЕННЫХ СЛУЖБ «112»

ПРАВИТЕЛЬСТВО МОСКВЫ

ДЕПАРТАМЕНТ ПО ДЕЛАМ ГРАЖДАНСКОЙ ОБОРОНЫ, ЧРЕЗВЫЧАЙНЫМ СИТУАЦИЯМ И ПОЖАРНОЙ БЕЗОПАСНОСТИ ГОРОДА МОСКВЫ

ЗАПРЕЩЕНО ИСПОЛЬЗОВАНИЕ ТАРЗАНОК!

ЕДИНЫЙ ТЕЛЕФОН ЭКСТРЕННЫХ СЛУЖБ «112»

ПРАВИТЕЛЬСТВО МОСКВЫ

ДЕПАРТАМЕНТ ПО ДЕЛАМ ГРАЖДАНСКОЙ ОБОРОНЫ, ЧРЕЗВЫЧАЙНЫМ СИТУАЦИЯМ И ПОЖАРНОЙ БЕЗОПАСНОСТИ ГОРОДА МОСКВЫ

ЗАПРЕЩЕНО НЫРЯТЬ В ВОДУ!

ЕДИНЫЙ ТЕЛЕФОН ЭКСТРЕННЫХ СЛУЖБ

«112»

ПРАВИТЕЛЬСТВО МОСКВЫ

ДЕПАРТАМЕНТ ПО ДЕЛАМ ГРАЖДАНСКОЙ ОБОРОНЫ, ЧРЕЗВЫЧАЙНЫМ СИТУАЦИЯМ И ПОЖАРНОЙ БЕЗОПАСНОСТИ ГОРОДА МОСКВЫ

ЗАПРЕЩЕНО ИСПОЛЬЗОВАНИЕ ТАРЗАНОК!

ЕДИНЫЙ ТЕЛЕФОН ЭКСТРЕННЫХ СЛУЖБ

«112»

ПРАВИТЕЛЬСТВО МОСКВЫ

ДЕПАРТАМЕНТ ПО ДЕЛАМ ГРАЖДАНСКОЙ ОБОРОНЫ, ЧРЕЗВЫЧАЙНЫМ СИТУАЦИЯМ И ПОЖАРНОЙ БЕЗОПАСНОСТИ ГОРОДА МОСКВЫ

ЗАПРЕЩЕНО НЫРЯТЬ В ВОДУ!

ЕДИНЫЙ ТЕЛЕФОН ЭКСТРЕННЫХ СЛУЖБ «112»

ПРАВИТЕЛЬСТВО МОСКВЫ

ДЕПАРТАМЕНТ ПО ДЕЛАМ ГРАЖДАНСКОЙ ОБОРОНЫ, ЧРЕЗВЫЧАЙНЫМ СИТУАЦИЯМ И ПОЖАРНОЙ БЕЗОПАСНОСТИ ГОРОДА МОСКВЫ

ЗАПРЕЩЕНО ИСПОЛЬЗОВАНИЕ ТАРЗАНОК!

ЕДИНЫЙ ТЕЛЕФОН ЭКСТРЕННЫХ СЛУЖБ «112»

ДЕПАРТАМЕНТ ПО ДЕЛАМ ГРАЖДАНСКОЙ ОБОРОНЫ, ЧРЕЗВЫЧАЙНЫМ СИТУАЦИЯМ И ПОЖАРНОЙ БЕЗОПАСНОСТИ ГОРОДА МОСКВЫ

ВО ИЗБЕЖАНИЕ НЕСЧАСТНЫХ СЛУЧАЕВ ЗАПРЕЩЕНО:

- Купаться в нетрезвом виде
- Оставлять у воды детей без присмотра
- Подплывать близко к судам, лодкам, катерам

ВЫЗОВ СПАСАТЕЛЕЙ:

112

Узнайте больше

БЕЗОПАСНОСТЬ НА ВОДЕ

ОСНОВЫ БЕЗОПАСНОГО ПОВЕДЕНИЯ НА ВОДОЁМЕ ЛЕТОМ

1

Купайтесь только в разрешённых местах, на благоустроенных пляжах

2

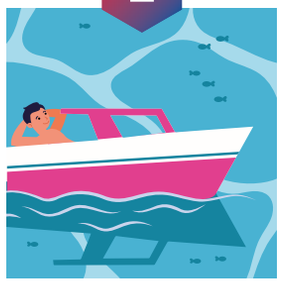

Соблюдайте правила пользования лодками и другими плавательными средствами

ЗАПРЕЩЕНО

3

Заплывать за ограничительные знаки

4

Купаться в необорудованных местах, нырять в воду с крутых берегов и причалов

5

Пользоваться надувными матрацами, камерами при неумении плавать

ПЕРВАЯ ПОМОЩЬ ПРИ УТОПЛЕНИИ

1

Извлеките пострадавшего из воды

2

Вызовите «скорую помощь»
(самостоятельно или с помощью окружающих)

3

Обеспечьте у пострадавшего проходимость верхних дыхательных путей. Определите наличие самостоятельного дыхания

4

Если дыхание отсутствует – немедленно приступите к сердечно-легочной реанимации. Продолжайте реанимацию до прибытия медицинского персонала или до восстановления самостоятельного дыхания и сердцебиения

5

После восстановления дыхания и сердечной деятельности придайте пострадавшему устойчивое боковое положение. Укройте и согрейте его. Обеспечьте постоянный контроль за состоянием!

6

Пострадавший подлежит обязательной госпитализации!

Проект
Правительства
Москвы

Департамент по делам гражданской обороны,
чрезвычайным ситуациям
и пожарной безопасности города Москвы

Правила безопасности на водоёмах Москвы

В столице разрешено купание только в специально оборудованных местах.

Узнать о зонах отдыха с купанием можно на официальном сайте Мэра Москвы MOS.RU.

Не купайтесь в запрещенных местах.

Не заплывайте за буйки и ограничительные знаки мест, отведённых для купания.

Не приближайтесь к судам и другим плавсредствам.

Не оставляйте на берегу детей без присмотра.

Не ныряйте, не зная глубины и рельефа дна.

Не купайтесь в состоянии алкогольного опьянения.

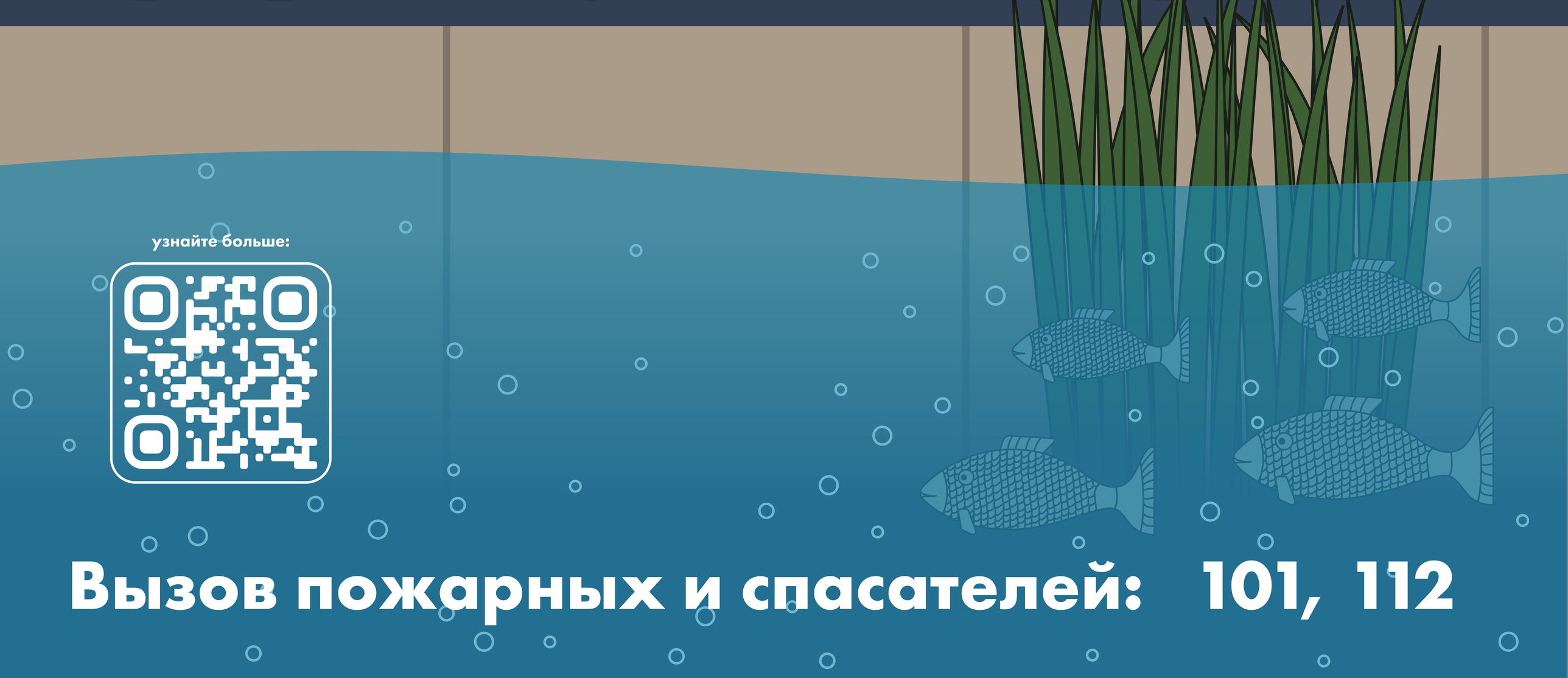

узнайте больше:

Вызов пожарных и спасателей: 101, 112

ДЕПАРТАМЕНТ ПО ДЕЛАМ ГРАЖДАНСКОЙ ОБОРОНЫ, ЧРЕЗВЫЧАЙНЫМ СИТУАЦИЯМ И ПОЖАРНОЙ БЕЗОПАСНОСТИ ГОРОДА МОСКВЫ

ВЫЗОВ ЭКСТРЕННЫХ ОПЕРАТИВНЫХ СЛУЖБ

ЗВОНИ НА ЕДИНЫЙ

НОМЕР **112**

ЕСЛИ:

- **Пожар**
- **Ты потерялся**
- **Происшествие в общественном транспорте**
- **Нужна срочная медицинская помощь**
- **Произошли другие ситуации, угрожающие твоей безопасности**

ВАМ ОТВЕТЯТ ДАЖЕ ЕСЛИ:

- **В телефоне отсутствует sim-карта**
- **Ваш баланс равен 0**

ЧТОБЫ ПОЛУЧИТЬ ПОМОЩЬ ПО ЕДИНОМУ НОМЕРУ:

1. Набери номер «112» с мобильного/городского телефона
2. Кратко объясни оператору, что случилось, какая помощь тебе требуется
3. Назови свой номер телефона, имя и фамилию
4. Назови адрес или опиши окружающую местность
5. Следуй рекомендациям оператора

РОДИТЕЛИ, ПОМНИТЕ!
ВАШ РЕБЕНОК ДОЛЖЕН ЗНАТЬ, В КАКИХ СИТУАЦИЯХ И КАК ПРАВИЛЬНО ВЫЗЫВАТЬ ПОМОЩЬ

ПРЯМЫЕ НОМЕРА ВЫЗОВА ЭКСТРЕННЫХ ОПЕРАТИВНЫХ СЛУЖБ :

101 – пожарные и спасатели

102 – полиция

103 – скорая медицинская помощь

104 – аварийная газовая служба

Узнать больше:

ДЕПАРТАМЕНТ ПО ДЕЛАМ ГРАЖДАНСКОЙ ОБОРОНЫ, ЧРЕЗВЫЧАЙНЫМ СИТУАЦИЯМ И ПОЖАРНОЙ БЕЗОПАСНОСТИ ГОРОДА МОСКВЫ

ОСНОВЫ БЕЗОПАСНОГО ПОВЕДЕНИЯ НА ВОДОЁМЕ ЛЕТОМ

1

Купайтесь только в разрешённых местах, на благоустроенных пляжах

2

Соблюдайте правила пользования лодками и другими плавательными средствами

ЗАПРЕЩЕНО

3

Заплывать за ограничительные знаки

4

Купаться в необорудованных местах, нырять в воду с крутых берегов и причалов

5

Пользоваться надувными матрацами, камерами при неумении плавать

ВО ИЗБЕЖАНИЕ НЕСЧАСТНЫХ СЛУЧАЕВ НЕЛЬЗЯ:

- Купаться в нетрезвом виде
- Подплывать близко к судам, лодкам, катерам
- Оставлять у воды детей без присмотра

ВЫЗОВ СПАСАТЕЛЕЙ: 112